令和７年７月１日

7月の園だより

今年は異例の早さで、平年より２２日早く梅雨が明け、本格的な夏が一気にやってきました。園庭では、プール遊び・水遊びが始まり、水の感触を味わいながら、様々な遊びを楽しんでいます。これから暑さが厳しくなりそうです。水分補給や休息を摂りながら、健康に過ごしていきたいと思います。

今月のねらい

５歳児　夏に必要な生活の仕方や決まりがわかり、自ら気が付いて一日の流れを意識して行動しようとする。

４歳児　夏ならではの遊びに喜んで取り組みながら存分に、楽しむ。

３歳児　好きな遊びを通じて気の合う友だちと一緒に遊ぶ事を喜ぶ。

２歳児　活動と休息のバランスに配慮し、ゆったりとした生活リズムのなかで、夏を健康に過ごせるようにする。

１歳児　暑い夏を快適に過ごしながら、一人一人の思いを受け止め、安心して過ごせるようにする。

０歳児　清潔な環境の中で、一人一人の生活リズムや健康状態を把握し、夏を快適に過ごせるようにする。

今月の歌　たなばたさま

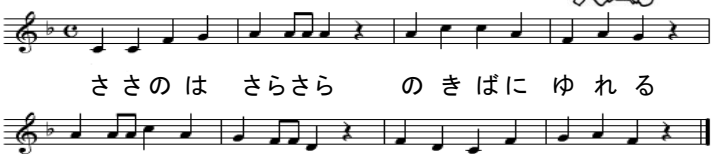

今月の行事予定

２	水	まつ・ゆり組個人懇談（希望者）
３	木	BA'Z（第三）
４	金	BA'Z（本園）
７	月	七夕の集い
９	水	英語リトミック(第二・第三)
１０	木	BA'Z（第三）
１１	金	全体 BA'Z（第二）
１４～１７	月～木	４園きく組合同練習（於：第三ひかり保育園）※16 日(水)音楽研修
１８	金	サマーミュージックフェスタ 2025 ﾘﾊｰｻﾙ ４園きく組(於：総社市民会館)
１９	土	サマーミュージックフェスタ 2025 ４園きく組(於：総社市民会館)
２２	火	誕生日会
２３	水	英語リトミック（本園・第三）
２４	木	BA'Z（第三）
２５	金	プール・水遊び終了 身体計測・避難訓練 BA'Z(第二)
２８	月	全体 BA'Z(本園)
３０	水	英語リトミック（第二・第三）
３１	木	英語リトミック（本園） 全体 BA'Z(第三)

◎中国短期大学　実習生（第二）
７月　１日(火)～１１日(金)
７月１４日(月)～２５日(金)

7月生まれのおともだち

〈ひかり保育園〉

６歳 すえざわ　あおい
５歳 おかもと　じ　ん
　　もりやす　ず
３歳 ほんぎょう　え　ま
　　かげやま　はるき
２歳 くろかわ　な　ぎ
　　む　た　り　こ
　　ま　つ　お　あいる
　　た　ぐ　ち　かれん
１歳 かねさだ　ま　き

〈第二ひかり保育園〉

６歳 せ　の　お　り　の
　　もりや　うたの
　　もりや　ことの
　　かねたか　お　と
５歳 さかもと　ゆずか
　　やぶき　ちはる
　　と　だ　そうま
４歳 た　か　ぎ　りつき
　　は　る　な　みゆう
　　と　も　の　きいち
　　ふ　じ　た　こうせい
３歳 よしどめ　いろは
　　おおしま　あかり
２歳 う　え　だ　ゆうた
１歳 えんどう　ゆうま
　　は　ら　だ　ゆ　あ

〈第三ひかり保育園〉

５歳 こうばら　あおい
　　ず　し　ま　お
　　あ　き　ば　みつき
４歳 にしざき　あ　ん
　　ひさまつ　かのん
３歳 さかもと　な　な
　　ひ　と　み　ひなた
２歳 ふじわら　れいや
　　たかすぎ　め　い
　　おかもと　はると
　　か　し　わ　えいと
　　み　な　み　り　と
１歳 つきもと　ゆうひ

百日咳が流行しています！

百日咳は、百日咳菌によって引き起こされる感染症で、コンコンという咳が連続し、その後ヒューという息を吸い込む音が特徴的です。

子どもを中心に感染が広がりやすい病気で、特に生後６か月以下の乳児は重症化しやすいため注意が必要です。症状が出たら早めに医療機関を受診することが大切です。

～受診の目安～

・激しい咳が続いている。
・咳の発作で息苦しそうにしている。
・咳で吐いてしまう。
・ぐったりしている。
・熱がある。

感染を防ぐ為にも、生後２か月で速やかに定期接種のワクチンを受けましょう。